

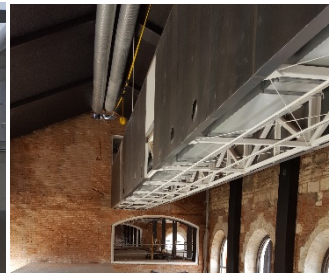

Resumen Fotográfico del Viaje de Prácticas
2015-16 a Cantabria, Bilbao, Vitoria y Burgos



PROGRAMA

10ª Promoción – Curso 2015-16 VIAJE DE PRÁCTICAS (26 y 27 Abril de 2016)

7:30	Martes 26 de Abril SALIDA en autocar desde la ETS. de ICCP de Santander	
08:30-9:30	1.- YOFRA. Empresa de fabricación y montaje de estructuras de madera laminada	D. Pedro Portillo Director Gerente YOFRA S.A
9:30	DESPLAZAMIENTO en autocar a Bilbao	
10:45-12:00	2.-Obras del nuevo LABORATORIO DE BIOCUCES –OSAKIDETZA	D. Gonzalo Carro GRUPO IDOM -ACXT
	3.-HOSPITAL de CRUCES – OSAKIDETZA 946 006 042	D. Gonzalo Carro y D. Javier Pérez GRUPO IDOM -ACXT
12:10	DESPLAZAMIENTO en autocar desde Bilbao a Vitoria	
13:15-15:30	ALMUERZO EN VITORIA	
15:30-17:00	4.- Laboratorio de Control de Calidad de la Edificación (LCCE) del Gobierno Vasco.	
17.30-18.45	5.- Catedral Santa María de Vitoria. Obras de rehabilitación estructural.	Fundación Catedral Santa María
DESPLAZAMIENTO en autocar a Burgos ALOJAMIENTO EN BURGOS TIEMPO LIBRE		
Miércoles 27 de Abril		
9:00-10:15	6.- Obra de Rehabilitación en Burgos. Antigua Estación de Ferrocarril	Prof. José Manuel González Martín
10:30-11:45	7.- Obra nueva en Burgos. Viviendas en el solar del antiguo Diario de Burgos	Prof. José Manuel González Martín
12:15-13:30	8. Nueva Nave de CAMPOFRÍO.	D. Benito Tapiador Farelo D. Arturo González García CAMPOFRÍO Prof. José Antonio Martínez Martínez
13:45-15:45	ALMUERZO en BURGOS:	
15:45-16:45	9.- Ampliación de la EDAR de Burgos	Juan Francisco López Prada ACUAES Prof. José Antonio Martínez Martínez
16:45	Regreso a CANTABRIA	
18:00 – 19:00	10.-Visita a Residencia de Ancianos en Mataporquera-Cantabria	D. Borja Marcano CONSPUR
19:00	REGRESO a la ETS. de ICCP de Santander	

Instalaciones de la Industria de Madera Laminada YOFRA -CANTABRIA



Instalaciones de la Industria de Madera Laminada YOFRA

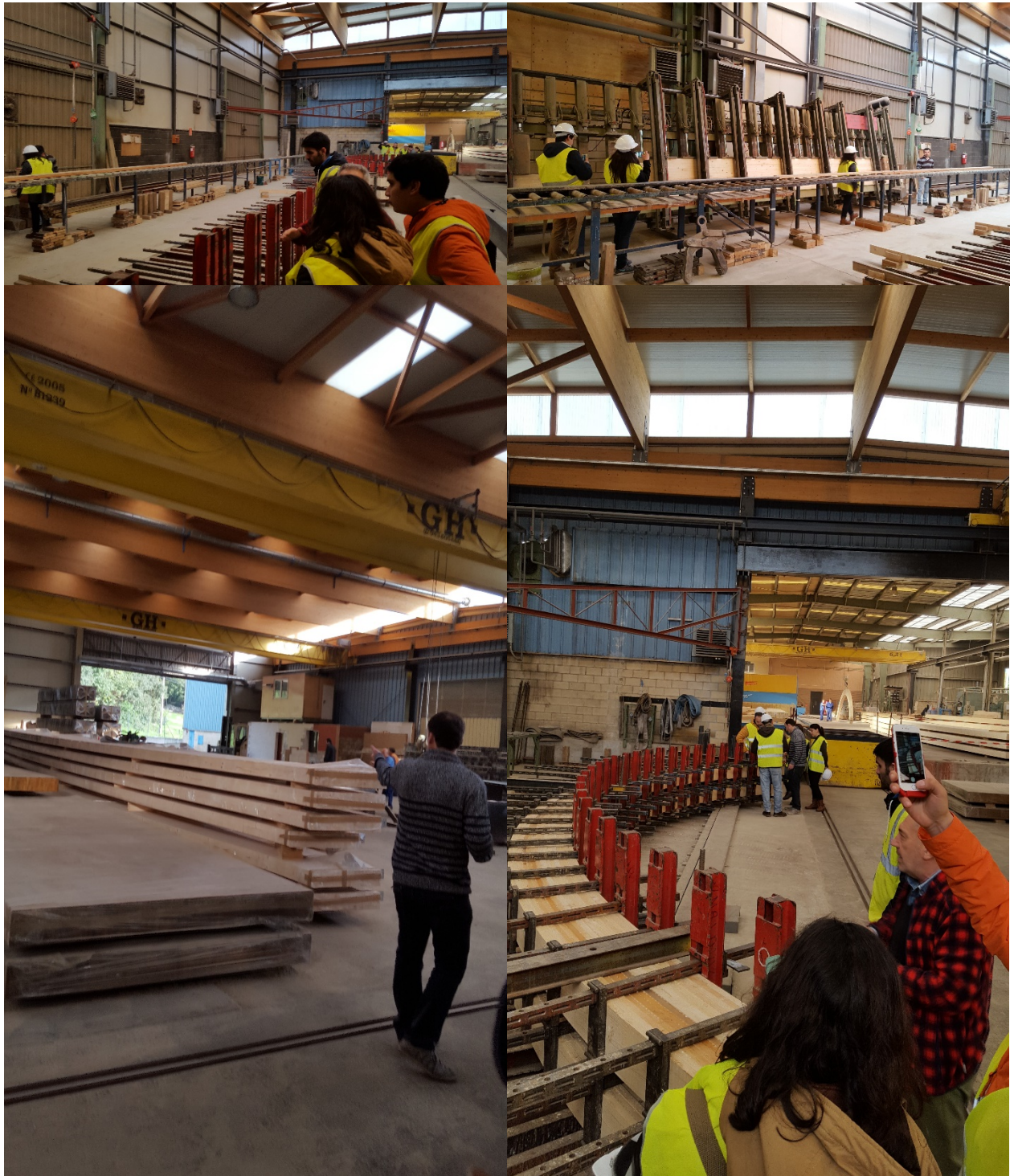

Instalaciones de la Industria de Madera Laminada YOFRA



Laboratorio de BIO-CRUCES (Hospital de Cruces, País Vasco)





Laboratorio de BIO-CRUCES (Hospital de Cruces, País Vasco)



Construcción del Laboratorio de I+D BIO-CRUCES (Hospital de Cruces, País Vasco)



Laboratorio de Control de la Calidad de la Edificación del Gobierno Vasco en Vitoria



Obras de Rehabilitación de la Catedral de Santa María de Vitoria



Obras de Rehabilitación de la Catedral de Santa María de Vitoria





Obras de Rehabilitación de la Catedral de Santa María de Vitoria

Obras de Rehabilitación de la Catedral de Santa María de Vitoria



Rehabilitación de la Antigua Estación de Ferrocarril de Burgos



Rehabilitación de la Antigua Estación de Ferrocarril de Burgos



Rehabilitación de la Antigua Estación de Ferrocarril de Burgos



Rehabilitación de la Antigua Estación de Ferrocarril de Burgos



Obra Nueva: viviendas en el solar del antiguo diario de Burgos



Obra Nueva: viviendas en el solar del antiguo diario de Burgos



Obra Nueva: viviendas en el solar del antiguo diario de Burgos



Proyecto Fénix: Nueva nave Industrial de Campo Frío en Burgos



Visita a la nueva Planta de Tratamiento de Aguas Residuales (EDAR) de Burgos



Visita a la nueva Planta de Tratamiento de Aguas Residuales (EDAR) de Burgos



Visita a la nueva Planta de Tratamiento de Aguas Residuales (EDAR) de Burgos



Visita a la nueva Planta de Tratamiento de Aguas Residuales (EDAR) de Burgos



Visita a la nueva Planta de Tratamiento de Aguas Residuales (EDAR) de Burgos



Obra Nueva en Cantabria: Residencia de Ancianos en Mataporquera. Instalaciones Eficientes (algunos equipos son novedad en Europa)



Obra Nueva en Cantabria: Residencia de Ancianos en Mataporquera. Instalaciones Eficientes (algunos equipos son novedad en Europa)



Obra Nueva en Cantabria: Residencia de Ancianos en Mataporquera. Instalaciones Eficientes (algunos equipos son novedad en Europa)

